Z-KAI Group

2023 年度

心理学専門校ファイブアカデミー
大学院向け団体受験のご案内

FIVEACADEMY

大学院教員のみなさまへ

心理学専門校ファイブアカデミー

拝啓　ますますご清栄のこととお慶び申し上げます。このたびは、公認心理師試験対策および臨床心理士試験対策として実施する模擬試験の団体受験についてご案内させていただきます。2023 年 10 月実施の臨床心理士試験対策として、2024 年 3 月実施の公認心理師試験対策として、ぜひご活用いただけますと幸いです。

ファイブアカデミーの模擬試験は、弊社の対策講座で指導する公認心理師・臨床心理士チームがこれまでの出題データを徹底分析して作成したオリジナル問題です。毎年多くの大学院のみなさまにご好評をいただいております。校内等で実施していただくことで、受験者様に試験当日の臨場感・緊張感を体験していただくよい機会になるかと存じます。受験後、受験者様には個人向けフィードバックシート、大学院のみなさまには団体全体の成績と各受験者の成績を記載したフィードバックシートをお届けいたします。団体全体及び各受験者の得意・不得意分野を把握することで、貴校における合格に向けた指導にお役立ていただけると考えます。

お問い合わせ、ご相談もお気軽にご連絡いただければと存じます。ぜひ、受験をご検討いただけますと幸甚です。

敬具

団体様のメリット

メリット1　団体全体の成績が一目で分かる! フィードバックシートをお送りします

★受験者一人ひとりの状況が把握できます!
★貴校受験者全体の得意・不得意分野が把握できます!
上記により効果的な学習のためのデータ分析や対策指導にお役立ていただけます。

メリット2　受験料の団体受験割引

団体受験でお申込みいただくと「団体申込価格」が適用となりますので、個人受験でお申込みいただく受験料よりお安く受験ができます。詳しい価格につきましては3、4ページをご覧ください。

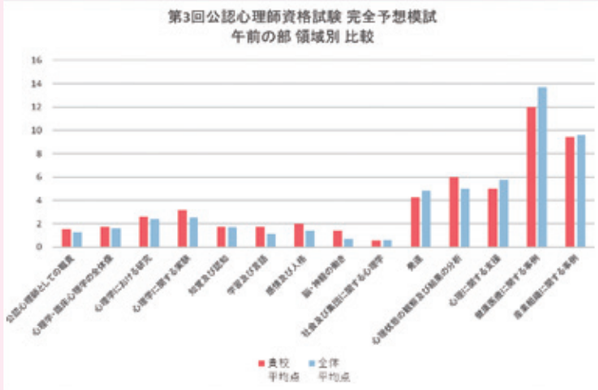

○○大学 様　団体受験　成績一覧

No.	名前	午前の部	午後の部	総合得点	順位
1	○○　○○	75	79	154	864
2	●●　●●	84	85	169	473
3	△△　△△	92	89	181	287
4	▲▲　▲▲	70	73	143	1009
5	□□　□□	95	92	187	198
6	■■　■■	79	83	162	589
7	◇◇　◇◇	99	102	201	22
8	◆◆　◆◆	86	94	180	295
9	▽▽　▽▽	93	91	184	234
10	▼▼　▼▼	88	90	178	342
	平均点	86.1	87.8	173.9	

<ご参考>

	平均点	合格水準点	SD	配点(問題数)
全受験者・午前の部	77.5	74	12.5	117点(77問)
全受験者・午後の部	83.8	71	8.6	113点(77問)

＊合計得点順位は、受験者数1,294人中より算出したものです。

受験者様のメリット

メリット1　本試験のペース配分がつかめる

受験勉強で身につけた力を十分に発揮するには、本試験でのペース配分をつかむ必要があります。本試験を想定して作成したファイブアカデミーの模試を繰り返し受験していただくことで、「本試験を乗り切るテクニック」を体感的に身につけることができます。

メリット2　苦手分野も得点源に

本試験の多様な出題傾向に対して安定して得点するには、苦手分野を少なくすることが得策です。ファイブアカデミーの模試は解答解説集と解説講義動画が付属しますので、「模試を受験し間違えた問題をしっかり復習する」というプロセスを繰り返すことで苦手分野を減らしていくことができます。

メリット3　フィードバックシートで自己分析

合格基準点を超えるためには、不得意な領域を克服し、点数を伸ばすことが重要です。解答用紙を送付していただいた方には、どこが苦手でこれからどう勉強すべきかがひと目でわかるフィードバックシートをお返しします。問題ごとの学習項目と正答率を示した解答選択別チェックリストで、正答率の高い問題がどれで、自身もきちんと正解できていたか確認することができ、受験者様の今後の学習計画の参考になります。

受験者様向けフィードバックシートでは、表によって視覚的に得意・不得意分野が把握できます！各分野におけるこれからの勉強法も細かくアドバイスします。

公認心理師資格試験対策

9/30㈯ 第一回完全予想模試 → 11/25㈯ 第二回完全予想模試 → 1/13㈯ 第三回完全予想模試 → 2/10㈯ Theファイナル模試 → 3月 本試験

公認心理師試験、ブループリント（公認心理師試験出題基準）、公認心理師試験委員の研究領域、公認心理師試験の出題に関する意見まで様々な情報を分析し、作成された154問から構成しています。本試験を想定した実践的トレーニングで確実に学力向上につながります。

スケジュール

	第１回 完全予想模試	第２回 完全予想模試	第３回 完全予想模試	Theファイナル模試
実施日	2023年9月30日(土)	2023年11月25日(土)	2024年1月13日(土)	2024年2月10日(土)
解答用紙集計 提出締め切り日	2023年10月11日(水)	2023年12月6日(水)	2024年1月24日(水)	2024年2月21日(水)
フィードバック シート発送	2023年11月1日(水)	2023年12月27日(水)	2024年2月14日(水)	2024年3月13日(水)

※試験時間はいずれの回も午前の部120分、午後の部120分となります。
※解説動画の視聴期間は第7回公認心理師資格試験当日までとなります。
※団体様のフィードバックシートにつきましては、各団体様の実施日1か月後までにご提出いただいた解答用紙を集計してお届けいたします。
※Theファイナル模試の解答用紙提出締切日、フィードバックシート発送日は公認心理師資格試験の実施日により変更になる可能性がございます。

受験料

完全予想模試	1回受験	2回セット受験	3回セット受験
一般申込	~~9,000円~~	~~15,500円~~	~~22,000円~~
団体申込	**8,100円**	**14,000円**	**19,800円**

※全て税込価格
※模試のセット割引は、1人の方が同時に複数回の模試をお申込みいただく場合に適用されます。
※セット割引は完全予想模試のみに適用されます。Theファイナル模試はセット割引の対象外となりますのでご注意ください。

Theファイナル模試	
一般申込	~~8,000円~~
団体申込	**7,200円**

※全て税込価格

● 完全予想模試の詳細につきましては右記QRコードよりご確認ください。

● Theファイナル模試の詳細につきましては右記QRコードよりご確認ください。

臨床心理士資格試験対策

2/18㈯ 臨床プレテスト → 6/10㈯ 第一回全国一斉模試 → 8/5㈯ 第二回全国一斉模試 → 9/16㈯ 直前予想模試 → 10/14㈯ 本試験

全国一斉模試・直前予想模試共に、マークシート問題100問を出題します。また、直前予想模試は論述問題もあり、本試験を想定したより実践的なトレーニングを積むことができます。そして、どの領域の知識が合格水準に達しているか、達していないかを理解することで、試験までの残り期間で何を学習するのかの指針になります。

スケジュール

	第１回全国一斉模試	第２回全国一斉模試	直前予想模試
実施日	2023年6月10日(土)	2023年8月5日(土)	2023年9月16日(土)
解説動画視聴期間	2023年6月12日(月)正午～ 2023年7月12日(水)正午	2023年8月7日(月)正午～ 2023年9月7日(木)正午	2023年9月19日(火)正午～ 2023年10月19日正午
解答用紙集計 提出締め切り日	2023年6月21日(水)	2023年8月16日(水)	2023年9月25日(月)
フィードバック シート発送	2023年7月12日(水)	2023年9月6日(水)	2023年10月6日(金)

※全国一斉模試の団体様フィードバックシートにつきましては、各団体様の実施日の1か月後までにご提出いただいた解答用紙を集計してお届けいたします。直前予想模試の団体様フィードバックシートにつきましては2023年9月25日（月）までに弊社に到着した解答用紙について集計し、2023年10月6日(金)に発送します。
※全国一斉模試の試験時間は150分、直前予想模試の試験時間はマークシート150分、論述90分となります。

受験料

全国一斉模試	1回受験	2回セット受験
一般申込	~~8,500円~~	~~14,000円~~
団体申込	**7,700円**	**13,000円**

※全て税込価格
※模試のセット割引は、1人の方が同時に複数回の模試をお申込みいただく場合に適用されます。

直前予想模試	
一般申込	~~9,500円~~
団体申込	**8,500円**

※全て税込価格

● 全国一斉模試の詳細につきましては右記QRコードよりご確認ください。

● 直前予想模試の詳細につきましては右記QRコードよりご確認ください。

団体受験をお申込みいただく要件

ファイブアカデミーでは下記の要件を満たす大学院のみなさまを対象に、団体受験の受付をしております。

大学院で
①受験者様が3名以上いる
②会場受験を実施する場合、会場の確保や当日運営をすべて団体様で実施できる
③団体様の窓口となる申込責任者がいる
※申込責任者の方にお願いすること
・お申込みの取りまとめ・お申込書のご提出
・受験料の見積書と請求書のお受け取り、お支払い手配
・会場実施の場合は会場のお手配・当日運営
（弊社では団体会場のご提供及び監督等の人員の派遣はいたしかねます。）
・会場受験を実施する場合、問題等一式のお受け取り
（自宅受験の場合は各受験者様に弊社から発送いたします。）
・個人フィードバックシート及び団体用フィードバックシートのお受け取り
※団体用のフィードバックシートも発行いたしますのでお受け取りください。なお集計の都合上、3名以上ご提出された場合にのみ発行いたします。
・受験者様への弊社からのご連絡のお取次ぎ

「団体受験の要件」をすべて満たす場合のみ「団体」としてお申込みいただけます。要件を１つでも欠く場合は、受験者様各自で一般でのお申込みをお願いいたします。

お申込みは下記よりお願いいたします

団体模試お申込みページ
https://www.5academy.com/moshi_dantai

ファイブアカデミー　模試団体受験　検索

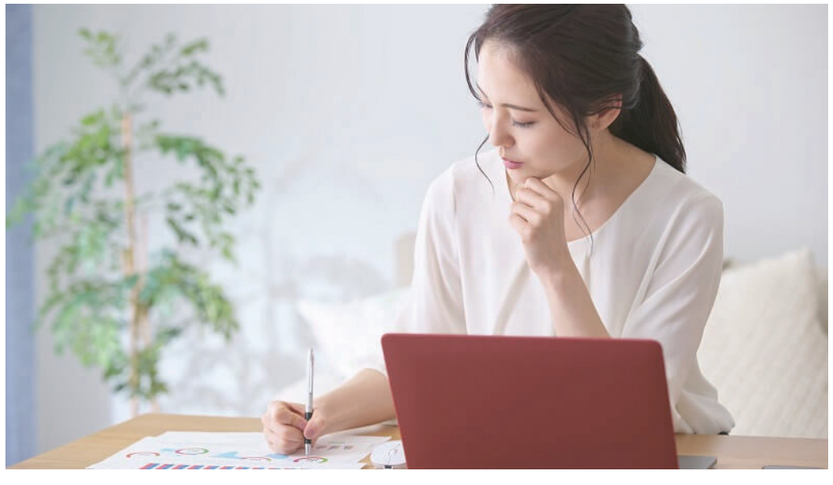

お申し込みの流れ

受験する回（セット）の決定

実施日、受験料等をご確認ください。公認心理師資格試験対策・臨床心理士資格試験対策をお間違えのないようご注意ください。

お申込書のご入力

HPよりお申込書をダウンロードしていただき、ご入力ください。お申込書は団体登録フォームのご入力時に添付してご提出いただきます。

団体登録フォームのご入力・お申込書のアップロード

HPのフォームより団体登録をお願いいたします。過去に団体受験をご利用いただいている団体様につきましてもご入力をお願いいたします。
フォームの最後にお申込書の添付箇所がございますので、そちらよりお申込書をご提出ください。

お支払い

請求書をメール添付にてお送りいたします。（見積書をご希望された方もメールでお送りさせていただきます）内容をご確認いただき、実施日2週間前までに弊社指定銀行口座にお振込ください。

模試の発送

実施日の5日前を目安に模試一式と解答用紙の返信用資材をご登録住所に発送いたします。
※自宅受験ご希望の場合は、各ご自宅の住所に発送させていただきます。
解説動画の配信サイトのご案内を各受験者様のメールアドレスに送信いたします。各受験者様のメールアドレスのご入力がなかった場合は申込責任者の方に送信いたします。

模試の実施

会場受験の場合：各団体様で設定した会場にて実施し、解答用紙をとりまとめて弊社事務局までお送りください。
自宅受験の場合：各自で模試を実施し、同封の返信用封筒にて解答用紙を各自で弊社事務局までお送りください。
※各模試毎に提出期限がございますのでご確認ください。

結果の送付

弊社にて成績処理、個人フィードバックシート、団体用フィードバックシートをお送りいたします。
・個人フィードバックシート
会場受験の場合：申込責任者の方にまとめて発送いたします。
自宅受験の場合：各受験者様にそれぞれ発送いたします。
・団体用フィードバックシート
会場受験・自宅受験どちらの場合も申込責任者の方に発送いたします。
※ご提出が2名以下の場合は団体用フィードバックシートの作成ができないため、申込責任者の方にご連絡をし、追加のご提出をお願いすることもございます。

ファイブアカデミーの模擬試験を受験して合格された方々の声

問題が練られていて、今回の本試験と同じように「理解していなければ」解けない問題が多かった。この模試のおかげで、その後の勉強方針を変えたので合格につながったと思う。

模試の結果解析のおかげで、自分の勉強量についてどのくらい足りているのかいないのかがわかり、モチベーションアップに繋がりました。

合格できたのは模試で力試しをして、苦手分野を知り、復習に時間をかけられたことがよかったと思っています。お世話になりました。

得点が伸びずに悩みましたが、解説動画をなんども見て理解を深められました。模試で見たような問題が出たときにはガッツポーズしました。

模擬試験の出題問題が実際の試験でも出ました。感謝しております。ありがとうございました。

模試の時点で抑えておくべきポイントを知ることができ、学習を進める目安となった。

よくあるご質問

Q1 お支払い方法は振込のみでしょうか。
A1 はい、お支払いにつきましては弊社指定の口座へのお振込みとなります。

Q2 前年度の模試を受験することはできますか。
A2 恐れ入りますが、採点・集計の都合上、今年度の模試のみとなります。ご了承ください。

Q3 受験者ごと個別での支払いはできますか。
A3 恐れ入りますが、団体様ごとにご一括でのお支払いとさせていただいております。各団体様にてお取りまとめいただき、ご納入くださいますようお願い申し上げます。

Q4 フィードバックシートはどのような内容ですか。
A4 個人フィードバックシートにつきましては、各分野別の得点、平均点やSD、各問題の正答率を確認でき、学習のアドバイスも掲載いたします。 団体フィードバックシートにつきましては、各団体様での平均点、全体との比較、各受験者の得点などをお伝えしております。

Q5 実施日を過ぎていますが申込めますか。
A5 2023年度公認心理師試験、臨床心理士試験前まではお申込みが可能です。お申込み時期により、解説講義動画をご覧いただけない場合がございますのでご了承の上お申込みください。

Q6 領収書は発行していただけますか。
A6 領収書の発行は可能です。恐れ入りますが団体受験登録フォームにてお申し出ください。

Q7 大学院模試の団体受験はできますか。
A7 大学院模試につきましては今年度は団体受験の対象外となっております。一般でのお申込みをご検討いただけますと幸いです。

Q8 試験監督、試験会場の準備はしてもらえますか。
A8 弊社ではお手配をしておりません。予めご了承ください。

（その他、気になることがございましたらお気軽にお問い合わせください。）

ご注意

・ご入金確認後に問題一式を発送いたします。
　ただし、制作・情報漏洩の都合上、一般受験日（各回の実施可能期間の初日）よりも前の発送はいたしかねます。団体受験の実施日が一般受験日と同一の場合は、ご入金確認後、実施日の5日前までに発送させていただきます。
・会場を設けて実施される場合、弊社から監督等の人員の派遣はいたしかねます。
・公認心理師資格試験対策完全予想模試・Theファイナル模試は、午前・午後どちらかのみのご受験はできません。

書籍のご案内

試験に出る心理学用語をコンパクトに解説！

心理学 キーワード＆キーパーソン事典

（ナツメ社）好評発売中！

臨床心理士試験や心理系大学院入学試験、公認心理師試験において必須の専門用語を厳選し、なるべく平易な言葉でまとめたキーワード集です。試験に合格するためには、適切なアウトプットも求められます。本書を活用していただくことによって、重要概念や人物についての理解が深まります。

スピード暗記! 心理キーワード1000一問一答

（Z会）好評発売中！

公認心理師試験、臨床心理士試験、心理系大学院入学試験において覚えておかなければならない1000のキーワードを一問一答形式にて出題しています。問題文からキーワードを「手がかり再生」することによって、○×の一問一答形式よりも、しっかり記憶に定着させることを目指します。
電子書籍版と紙書籍版があります。紙書籍版には、解説が付いています。

公認心理師一問一答がパワーアップして新登場！

公認心理師一問一答1091

（Z会）好評発売中！

過去問題も少なく、まだまだ出題傾向の見えにくい公認心理師試験の合格を勝ち取るためには、多くの問題を解き、多角的な視点で問題を分析することがカギとなります。
公認心理師資格試験で問われる可能性の高い領域を、独自に予想した厳選1091問。1つ1つの問題に丁寧な解説がついており、分からなかった箇所もすぐにチェックができます。臨床心理士試験対策にもオススメです！

領域ごとの重要項目が一目瞭然、理解と実践をこの一冊で！

公認心理師対策テキスト＆予想問題集2023年度版

（ナツメ社）好評発売中！

効率よく学習できるように、項目ごとに重要度を提示、視覚的にまとめてイメージ＆インプットができる豊富な図表が入っています。用語解説に加え、抑えておきたいプラスαの知識も充実！過去問題の出題傾向分析と模擬試験も入ったしっかりとお役立ていただける書籍です。

※2022年度版の写真です

領域ごとの問題で、公認心理師試験を徹底対策

一発合格！公認心理師徹底対策問題集　2023年版

（ナツメ社）好評発売中！

分野ごとに本番形式の問題を320問収録！各項目・問題ごとに、重要度を表示しているので効率よく学習できます。また、左ページに問題、右ページに解説を掲載した紙面で、迷ったときの選択肢の選び方や、間違いの選択肢の理由など、解説も充実させました。別冊には過去問題を収録！

※2022年度版の写真です

臨床心理士資格試験対策テキスト　別冊「模擬試験2回」つき！

（ナツメ社）好評発売中！

臨床心理士試験対策に必携の書！とても分かりやすいとご好評いただいています。心理学の各領域をコンパクトに解説、過去問との関係もしっかりフォローしてあり、事例問題、面接試験、論文対策も充実した1冊です。

一問一答問題集がパワーアップしました！

臨床心理士資格試験対策一問一答問題集

（ナツメ社）好評発売中！

対策テキストとリンクしており、学んだ内容を一問一答形式で覚えられるように作成しています。また大切なポイント、問題から派生して覚えておきたい語句なども収録。臨床心理士資格試験を受験される皆さまの必須となる1冊です。

プライバシーポリシー

（スマートキッズ株式会社は心理学専門校ファイブアカデミーを運営する法人です。）

個人情報保護方針

スマートキッズ株式会社（以下、「当社」といいます）は、発達支援事業、放課後等デイサービス事業、教育業の療育および教育サービスの提供を通して、社会の革新と発展に貢献することを目指しております。これらの事業活動において、当社は数多くの個人情報を取り扱っており、すべての従業者は、個人情報を適切に利用及び保護し、個人の権利及び利益を確保することを重要な社会的責務と考えております。当社は、以下に掲げる当社自らの個人情報保護規律を規範とし、それを実践するための体制を確立し、当社の事業遂行の中において堅固な保護・管理体制を定着させることを宣言いたします。

1.個人情報の取得･利用･提供等について

（1）個人情報を取得する際は、その利用目的をできる限り明確に特定し、その目的達成に必要な限度において適法かつ公正な手段を用います。
（2）個人情報を利用する際は、本人に明示、通知、または公表した利用目的の範囲内に限定し、それに反する目的外利用を行わないための措置を講じます。
（3個人情報を第三者に提供またはその取扱いを委託する際は、上記利用目的の範囲内で、適法にこれを行います。

2.安全対策の実施について

個人情報の正確性およびその利用の安全性を確保するため、以下の情報セキュリティ対策を始めとする安全管理措置を構築し、個人情報への不正アクセス、個人情報の漏洩、滅失または毀損等の的確な防止とセキュリティの是正に努めます。

3.苦情および相談等に対する適正な対応について

本人からの苦情および相談があった場合には、適切かつ迅速に対応いたします。また、個人情報を提供された本人の権利を尊重し、本人から自己情報の開示、訂正、削除、または利用もしくは提供の停止等を求められたときは、法令に則り、遅滞なく応じます。

⑴組織的安全管理措置
個人情報の取扱いに関する責任者を任命するとともに、個人情報の安全管理に関する従業者の責任と権限を明確に規定した上で、安全管理に関する内部規程等を定め、それらを従業員に遵守させます。
⑵人的安全管理措置
個人情報の取扱いに関する留意事項について、全従業者に定期的な教育を実施します。
⑶物理的安全管理措置
個人情報を取り扱う区域において、入退室管理を実施し、権限を有しない者による個人情報の閲覧を防止する措置を実施します。
⑷技術的安全管理措置
個人情報を取り扱うシステムのアクセス制御及びアクセス状況の監視を実施します。

4.法令・指針・規範の遵守について

適正な個人情報保護の実現のため、個人情報の取扱いに関する法令、国が定める指針およびその他の規範を遵守します。

5.個人情報保護マネジメントシステムの継続的改善について

個人情報保護マネジメントシステムの運用状況について定期的に監査し、それを維持し、継続的に改善し、個人情報の保護水準の向上を図ります。

個人情報に関するお問合わせ窓口
スマートキッズ株式会社個人情報保護担当　MAIL: info@smart-kids.jp

個人情報の取り扱いについて

1.事業者名

スマートキッズ株式会社

2.個人情報保護管理者

個人情報保護対策委員会　個人情報保護管理責任者
連絡先：info@smart-kids.jp

3.個人情報の利用目的

a.保有個人データ
（1）サービスご利用のお客様
イ.スマートキッズ株式会社の商品・サービス・催事・求人等のご案内
ロ.ご契約いただいたお客様に対する、療育支援・送迎等のご契約内容の履行、お問い合わせ・ご相談への応答、意欲喚起のための活動、その他附帯サービスの提供。ただし、必要な情報をご登録いただけない場合、一部サービスのご提供ができない場合がございます。
ハ.商品・サービスの開発、改善のための調査・研究（アンケート送付など）
（2）（1）以外のお客様
イ.スマートキッズ株式会社の商品･サービス･催事等のご案内、請求資料の送付、お問い合わせ等への応答
ロ.商品・サービスの開発、改善のための調査・研究（アンケート送付など）
（3）採用応募者
採用選考、連絡
（4）従業者情報
勤務管理、人事給与、福利厚生、社会保険、連絡等
b.直接書面以外の方法によって取得した個人情報
（1）受託業務でお預かりした個人情報
受託業務遂行
（2）通話録音情報
通話内容の確認、電話応対の品質向上

4.個人関連情報の利用目的

個人を特定しないログ情報や閲覧履歴その他の個人関連情報に基づく、お客様の関心、ニーズに応じたスマートキッズ株式会社の教材・サービス・イベント等に関する広告の案内

5.個人情報の提供について

お客様の個人情報は、以下のいずれかに該当する場合を除き、第三者に提供いたしません。また、提供する際も必要最低限の情報のみを提供します。
a.お客様あてにサービスや各種発送物をお届けしたり、ご連絡を差し上げたりするため、社外の協力会社等へ業務を委託する場合
b.お客様の同意がある場合
c.法令に基づく適正な提供要求があった場合

6.個人情報の委託について

5.a.の目的でお客様の個人情報を取り扱う業務を協力会社等に委託する場合、委託先の選定基準を満たす業者に委託し、その取り扱い基準を定め、適切な教育・指導・監督を行うとともに、委託業務に関して契約を取り交わし、機密保持についても契約に盛り込みます。

7.個人情報の共同利用

Z会グループ企業（注）において、個人情報を共同して利用いたします。（注）Z会グループ企業の詳細につきましては、https://www.zkai.co.jp/home/info/policy_detail.htmlをご覧ください。
a. 共同利用する個人情報の項目
本人氏名、保護者氏名（本人が18歳、19歳の場合の旧保護者を含む）、住所、電話番号、ファックス番号、メールアドレス、生年月日、性別、在学校、志望校、申込情報、成績情報等
b. 共同利用する者の範囲
Ｚ会グループ企業
c. 利用目的
（1）Z会グループ企業の商品・サービス・催事・求人等のご案内
（2）ご契約いただいたお客様に対する、ご契約内容の履行、お問い合わせ・ご相談への応答、意欲喚起のための活動、ご利用結果の測定、その他附帯サービスの提供
（3）商品・サービスの開発、改善のための調査・研究（アンケート送付など）
d. 共同利用について責任を有する者の氏名又は名称
株式会社Z会
e. 取得方法
Web・郵送・対面等により、本人から直接書面によって取得
電話等で、本人から直接書面によらない取得

8.個人情報の利用停止、訂正の手続き

お客様からご本人の個人情報について、利用目的の通知、開示、内容の訂正、追加または削除、利用の停止、消去および第三者への提供の停止（開示等といいます）のお申し入れがあった場合、以下のとおり対応させていただきます。 ※個人情報の漏洩防止のため、個人情報の開示ならびに訂正等のお申し入れを受けた際には本人確認をさせていただきます。ご本人確認ができない場合には、ご要望にお応えできない場合があります。
a.利用目的の開示、個人情報の開示につきましては、所定の手続きによりお申し出いただくこととなります。その際は、事務に要する必要な費用をご負担いただくこととなりますので、予めご承知おきください。なお、お手続きの詳細につきましては、https://www.zkai.co.jp/home/info/policy_detail.htmlをご覧ください。
b.スマートキッズ株式会社からのご案内について、送付停止のご要望をいただいた場合は、ご連絡いただき次第、停止のお手続きの間に合う時点から送付を停止いたします。
※スマートキッズ株式会社からのご案内の送付停止の手続きは迅速に行いますが、すでに発送準備を終えていた場合、間に合わないことがあります。
c.個人情報の誤りに関して訂正のご連絡をいただいた場合、所定の手続きによりお受けいたします。
d.個人情報の開示等のお申し出にお応えできない場合は、理由を明らかにして回答させていただきます。

9.苦情の解決の申し出先

スマートキッズ株式会社　個人情報保護担当
MAIL：info@smart-kid.jp

10.お預かりする個人情報について

個人情報をお預けいただくかどうかはお客様の任意です。ただし、必要な情報をご登録いただけない場合、一部サービスのご提供ができない場合があります。

11.お問い合わせ窓口

「個人情報」に関するお問合わせ窓口
スマートキッズ株式会社個人情報保護担当　MAIL：info@smart-kids.jp

「株式会社Z会CA」におけるプライバシーポリシーは、
以下、Webサイトをご参照ください。
https://www.zkai.co.jp/home/policy/zca/

利用規約

（スマートキッズ株式会社は心理学専門校ファイブアカデミーを運営する法人です。）

第1条 定義

本規約は、スマートキッズ株式会社（以下、「当社」といいます）が提供する心理学専門校ファイブアカデミーのサービス（以下、「本サービス」といいます）の利用に関する条件を、本サービスを利用するお客様（以下、「受講生」といいます）と当社の間で定めるものとします。受講生は、本規約に同意する場合のみ本サービスを利用できるものとします。

第2条 受講生アカウント

通学講座および動画配信限定講座のお申込みの場合、受講生は、本サービスの利用に必要な受講生IDおよびパスワードを付与され、受講生アカウントを付与されるものとする。当社は、本規約第9条に定めた禁止事項など、当社が適当でないと判断した行為を行った受講生に対しては、受講生アカウントの停止をさせていただくことがあります。
当社が発行した受講生アカウントは、付与された受講生のみが利用可能なものとし、第三者への譲渡、貸与を禁止します。当社の責任に拠らずに、これらを第三者が使用したことにより生じた事態や損害については、当社は責任を負わないものとします。
受講生は、受講生IDやパスワードの取り扱い等、自らの責任のもとで受講生アカウントの管理を厳重に行うものとします。発行された受講生アカウントの利用による本サービスでの行為は、すべて付与された受講生アカウントの受講生のものとみなします。

第3条 受講期間・期限について

試験当日までとします。いずれも当社が適当とする場合以外を除いて、延長はいたしません。

第4条 著作物の取り扱い

本サービスに関連して提供される情報その他の著作物（以下「著作物等」という）に関する権利は、当社または当該著作物等の著作権者に帰属します。受講生は、当社の事前の書面による承諾を得ずに、著作物等を複製、公衆送信、頒布、翻案、翻訳、及び二次的著作物への利用等を行うことはできません。
受講生が本サービス内において蓄積した学習履歴や学習データ等の権利は、一切当社に帰属するものとします。

第5条 必要となる機器等

本サービスを利用するために必要な、タブレット端末、通信機器、ソフトウェア、インターネット接続環境など、当社が設置・管理・運用に関与しない一切の機器およびソフトウェア等については、受講生が自己の費用と責任で準備し、維持するものとします。また、本サービスの利用に関わる通信料等は受講生の負担となります。

第6条 支払いについて

本サービスのお支払いは前払いシステムです。お支払い方法はクレジットカード決済、コンビニ決済、PayPal、銀行振込、d払い、auかんたん決済、ソフトバンクまとめて支払い、楽天ペイ、PayPay残高よりお選びいただけます。コンビニ決済、銀行振込の場合にはご入金の確認に数日頂く場合がございます。振込の場合には、振込先の口座をお申込み時にご案内いたします。なお、お支払いに要する手数料などは受講生にご負担いただきます。

第7条 解約について

●紙教材・動画配信講座
教材到着後（テキスト類・アカウント付与）、2週間以内に教材をご返品（ファイブアカデミー必着）いただければ、解約・返品を承ります。
教材到着から2週間を経過した後の解約・返品は、理由の如何を問わずお受けいたしかねます（教材の乱丁・落丁による交換の場合は2週間を経過した後も承ります）。
※解約・返品は、教材が未使用、配信動画が未試聴の場合に限り承ります。
※教材返送料と返金手続きにかかる金融機関への振込手数料は受講生負担とさせていただきます。
※返品前に必ずファイブアカデミー事務局までご連絡ください。
●通学講座
※ご受講前にキャンセルのお申し出をいただいた場合は、解約を承ります。
※受講途中での解約希望の場合、ご受講された分（後日の動画配信を含む）については、ご返金は致しかねます。
※返金手続きにかかる金融機関への振込手数料は受講生負担とさせていただきます。

第8条 同意事項

受講生は、本サービス（動画配信）を利用するにあたり、以下の各項について同意するものとします。ただし、当社に故意または重大な過失がある場合には適用しないものとします
（1）本サービスの利便性を向上させるために、受講生による本サービスへの接続時に当社がCookieを利用すること
（2）当社が自動的に受講生のアクセスログ（アクセス日時、閲覧したページIPアドレス等）を取得することおよび、取得したアクセスログと当社が保有する受講生の個人情報とを組み合わせて、本サービスの円滑な運営のために利用すること
（3）本サービスの利用において受講生が入手する情報の安全性・確実性・信憑性・有効性その他、情報の評価に関し、当社が一切の責任を負わないこと
（4）受講生の自己責任において、コンピューター・ウイルスの感染予防の措置を講じるものとし、当社がウイルス感染を回避する保証を与えるものではないこと
（5）本サービスにおいて、受講生ごとに蓄積された学習履歴や学習データを、個人を特定できない形で第三者に提供し、当社のサービス向上のために利用すること
（6）本サービスにおいて、受講生ごとに蓄積された学習履歴や学習データは、当社の定める一定の期間の後に消去され、本サービスのサイト内で閲覧できなくなること。その期間については当社の定めるものとし、受講生への告知は特段の場合を除き行わないこと
（7）受講生は、当社もしくは「個人情報保護方針」で定めるZ会グループ企業が、本サービスに関連して提供される著作物等の効果を第三者が分析するために、受講生の属性や学習履歴に関する情報を、受講生個人が特定されない形で提供することに同意するものとします。

第9条 遵守事項

受講生は、本サービスの利用について次に挙げる行為をしてはなりません。いずれかに該当する行為を行った受講生に対し、当社は何らの予告・通知もなく、本サービスの利用を差し止めることができるものとします。その場合、違反行為をした受講生は利用を差し止められたことについて、何らの異議を唱えないものとし、また何らの補償･賠償･補填・代償・支払済受講料の返却も求めることはできないものとします。
（1）当社及び第三者の通信の秘密またはプライバシーを侵害する行為
（2）当社及び第三者を誹謗、中傷し、または差別する行為
（3）当社及び第三者が権利を有する著作権、商標権等の知的財産権（知的所有権）を侵害する行為
（4）動画配信サイト上の情報等を無断で改ざん・消去等する行為
（5）当社が許可しない勧誘・宣伝・販売などの受講生本人または第三者の営利を目的とする行為
（6）他の受講生のID、パスワードを不正に使用する行為
（7）1つのアカウントまたはDVD講座を複数人で使用する行為
（8）動画配信サイトならびに当社が運営・管理するホームページ、データベース等への不正接続行為
（9）動画配信サイトを利用してコンピューター･ウィルス、わいせつ図画などの有害データを掲示・配布・送信する行為
（10）動画配信サイトを利用してわいせつ、残虐、暴力、犯罪、中傷、その他の公序良俗に反するホームページへリンクする行為
（11）本サービス運営に支障をきたす行為、または当社及び第三者の権利・利益を害する行為として当社が判断する一切の行為
（12）その他、本規約に定める義務に反する行為、または本サービスを妨害する一切の行為

第10条 サービスの一時停止

当社は、本サービス用設備の保守または工事の都合、本サービスの全部または一部の提供を一時的に停止することができます。緊急を要する場合を除き、事前に、当社が適当と判断する方法によって利用者に通知します。なお、サービス一時停止に関して受講料金の返却は行いません。

第11条 守秘義務

当社は、当社が定める「個人情報保護方針」に基づいて、受講生の個人情報を取り扱います。本サービス利用中はもとより本サービス利用終了後においても、必要な限度を超えて利用せず、第三者に個人情報を提供することはありません。
受講生は、「個人情報保護方針」の定めに基づき、Z会グループ企業で提供する商品･サービスのお知らせを、Z会グループ企業が受講生に送ることについては、特に申し出が無い限り、異議がないものといたします。「個人情報保護方針」はこちらをご覧ください。

第12条 サービスの廃止・変更

当社の都合により、本サービスの全部または一部を廃止または変更することがあります。その場合、受講生に対し、第8条と同様の方法により、事前に通知するものとします。廃止または変更によって損害が生じた場合でも、当社は一切その責を負わないものとします。ただし、当社に故意または重大な過失がある場合には適用しないものとします。

第13条 利用規約の適用および変更

当社が本サービスにおいて提示する規定、注意事項等は、本規約の一部を構成するものとします。
当社は、当社が必要と判断する場合、いつでも本規約を変更できるものとします。変更後の本規約は、当社から変更内容とともに受講生に通知しますが、運営する動画配信サイト内に掲示された時点から効力を生じるものとします。
受講生は本規約の変更後も本規約に同意した上で、本サービスを利用するものとし、本規約変更後に、本サービスを利用した場合、本規約に同意したものとみなします。

第14条 免責

受講生は、以下の不具合等から生じた損害について、当社が一切その責を負わないことに同意するものとします。ただし、当社に故意または重大な過失がある場合には適用しないものとします。
（1）本サービスについて、受講生が使用する通信機器等によって、提供サービスや使用する機器に生じる不具合
（2）天災、事変、その他の不可抗力や第三者の故意など、当社の責任によらない原因によって、本サービスに障害が生じたり、損害を受けたりすること
（3）当社の責任によらない原因によって、本サービスで管理または提供されるデータが改ざん・消去されること
（4）受講生による本サービスの利用にともなって生じる受講生間の係争については、当社は、何らの責を負わないこと

第15条 準拠法・管轄

本サービスに関して、本規約に定めの無い事柄については、受講生の住所・ネットワーク接続地にかかわらず、日本国の法令の定めによります。また、本サービスに関する訴訟に関しては、当社本店所在地を管轄する裁判所を第一審の専属的合意管轄裁判所とします。

FIVEACADEMY

お申込み・お問い合わせは

心理学専門校ファイブアカデミー

団体模試お申込ページ https://www.5academy.com/moshi_dantai

ファイブアカデミーでは心理系大学院模試や各資格試験対策講座を取り扱っております。ご興味がございましたらお気軽にお問い合わせください。

HP https://www.5academy.com

Mail info@5academy.com